[illegible]

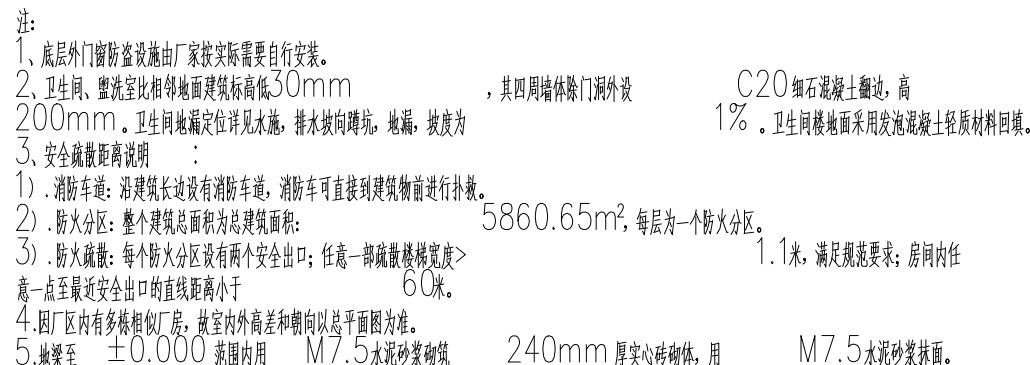



本层建筑面积: 1460.99m<sup>2</sup>  
总建筑面积: 5860.65m<sup>2</sup>

建设单位	鲁甸工业园区管委会	工程号	(19)-809
工程名称	鲁甸工业园区义兴彝族特色绿色食品加工二期 （蔬菜冷链仓储及加工）项目	阶段	竣工
一期		专业	建筑
一层平面图		图号	建-02
		日期	2020.7

















①~⑨立面图 1:100

云南省建设工程施工图设计文件审查专用章	
审查编号: 0203132	
有效期限: 2023年04月01日	
审查范围: 勘察二类; 建筑设计二类; 结构设计二类; 给排水工程、暖通工程、电气照明工程、弱电工程、人防工程、消防工程、园林绿化工程、室外工程、市政工程、道路工程、桥梁工程、隧道工程、港口工程、水利水电工程、海洋工程、航空航天工程、核工业工程、军工工程、铁路工程、城市轨道交通工程、公路水运工程、水利水运工程、能源工程、石化工程、化工工程、医药工程、轻工工程、纺织工程、食品工程、烟草工程、机械工程、冶金工程、有色金属工程、黑色金属工程、木材工程、陶瓷工程、玻璃工程、橡胶工程、塑料工程、皮革工程、纺织工程、服装工程、鞋帽工程、箱包工程、珠宝首饰工程、工艺美术工程、其他工程。	
云南省住房和城乡建设厅2020年04月颁发	
有效期: 2020年04月01日至2023年03月31日	
有效期: 2023年04月01日至2026年03月31日	

昆明勘测设计研究院有限公司	
KUNMING ENGINEERING CORPORATION LIMITED	

核定	赵九璐	项目	赵九璐	赵九璐
审查	赵九璐	专业	杨明江	杨明江
校核	刘学宏	设计	丁伟	丁伟

建设单位	鲁甸工业园区管委会	工程号	(19)-809
工程名称	鲁甸工业园区管委会办公楼	阶段	竣工
一期	①~⑨立面图	专业	建筑
		图号	建-07
		日期	2020.7

昆明院著作权声明章	
中国电建集团昆明勘测设计研究院有限公司拥有本产品的著作权。未经授权，不得翻印（录）、传播或使用。对于侵权行为，我公司将保留追究法律责任的权利。	
云南省工程勘察设计文件《出图》专用章	
审查编号: 0203132	
有效期限: 2023年04月01日	
审查范围: 勘察二类; 建筑设计二类; 结构设计二类; 给排水工程、暖通工程、电气照明工程、弱电工程、人防工程、消防工程、园林绿化工程、室外工程、市政工程、道路工程、桥梁工程、隧道工程、港口工程、水利水电工程、海洋工程、航空航天工程、核工业工程、军工工程、铁路工程、城市轨道交通工程、公路水运工程、水利水运工程、能源工程、石化工程、化工工程、医药工程、轻工工程、纺织工程、食品工程、烟草工程、机械工程、冶金工程、有色金属工程、黑色金属工程、木材工程、陶瓷工程、玻璃工程、橡胶工程、塑料工程、皮革工程、纺织工程、服装工程、鞋帽工程、箱包工程、珠宝首饰工程、工艺美术工程、其他工程。	
云南省住房和城乡建设厅2020年04月颁发	
有效期: 2020年04月01日至2023年03月31日	
有效期: 2023年04月01日至2026年03月31日	





<b>昆明勘测设计研究院有限公司</b> KUNMING ENGINEERING RESEARCH INSTITUTE LIMITED		<b>昆明院著作权声明章</b> 中国电建集团昆明勘测设计研究院有限公司拥有本产品的著作权。未经授权，不得翻印（录）、传播或使用。对于侵权行为，我公司将保留追究其法律责任的权利。	
云南省建设工程施工图设计文件审查专用章 单位名称：云南君悦勘察设计有限公司 证书编号：230232 有效期至：2024年06月30日 证书类型：勘察二类；勘察专业：岩土工程（工程地质、水文地质、地质工程、环境岩土工程）		云南省工程勘察设计文件（出图）专用章 单位名称：中国电建集团昆明勘测设计研究院有限公司 证书编号：00000001 有效期至：2025年06月30日 类别：勘察上（工程地质专业、工程水文专业）、工程勘察岩土专业 发证日期：2023年06月27日 发证机关：云南省住房和城乡建设厅	
<b>云南省建设工程施工图设计文件审查专用章</b> 单位名称：云南君悦勘察设计有限公司 证书编号：230232 有效期至：2024年06月30日 证书类型：勘察二类；勘察专业：岩土工程（工程地质、水文地质、地质工程、环境岩土工程）		<b>昆明勘测设计研究院有限公司</b> KUNMING ENGINEERING RESEARCH INSTITUTE LIMITED	
云南省住房和城乡建设厅发证2023年04月28号 证书编号：23023230041 证书类型：勘察上（工程地质专业、工程水文专业）和工程勘察岩土专业		建设单位：鲁甸工业园区管委会 工程名称：一期 阶段：竣工 专业：建筑 图号：建-09 日期：2020.7	



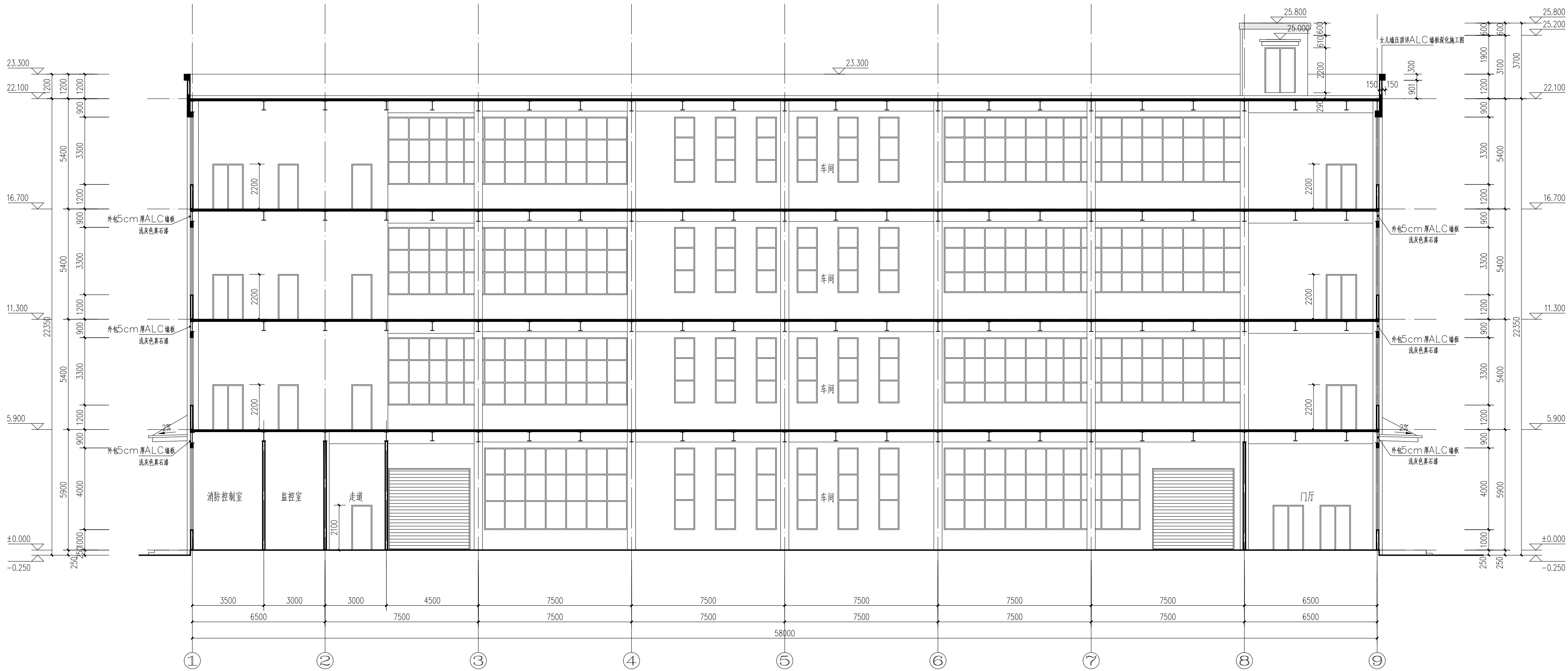

1-1剖面图 1:100

云南省建设工程施工图设计文件审查专用章	
章单位名称：云南勘测设计研究院有限公司	
证书编号：0203132	
有效期至：2023年04月01日	
章章类别：勘察二类；建筑设计二类；结构设计二类； （结构工程、岩土工程、市政工程、给排水工程、 暖通工程、电气工程、动力工程、环保工程、 工程测量、工程地质、工程勘察、工程咨询、 工程总承包、工程总承包管理、工程总承包设计、 工程总承包施工、工程总承包运营、工程总承包维护、 工程总承包拆除、工程总承包改造、工程总承包加固、 工程总承包修缮、工程总承包装饰、工程总承包装修、 工程总承包安装、工程总承包设备、工程总承包材料、 工程总承包劳务、工程总承包分包、工程总承包转包、 工程总承包转让、工程总承包租赁、工程总承包经营、 工程总承包管理、工程总承包服务、工程总承包咨询、 工程总承包代理、工程总承包中介、工程总承包其他。	
云南勘测设计研究院有限公司2020年04月01日	
章章类别：勘察二类；建筑设计二类；结构设计二类； （结构工程、岩土工程、市政工程、给排水工程、 暖通工程、电气工程、动力工程、环保工程、 工程测量、工程地质、工程勘察、工程咨询、 工程总承包、工程总承包管理、工程总承包设计、 工程总承包施工、工程总承包运营、工程总承包维护、 工程总承包拆除、工程总承包改造、工程总承包加固、 工程总承包修缮、工程总承包装饰、工程总承包装修、 工程总承包安装、工程总承包设备、工程总承包材料、 工程总承包劳务、工程总承包分包、工程总承包转包、 工程总承包转让、工程总承包租赁、工程总承包经营、 工程总承包管理、工程总承包服务、工程总承包咨询、 工程总承包代理、工程总承包中介、工程总承包其他。	

昆明勘测设计研究院有限公司	
KUNMING ENGINEERING CORPORATION LIMITED	
建设单位：鲁甸工业园区管委会	
工程名称：一期	
阶段：竣工	
专业：建筑	
图号：建-10	
日期：2020.7	

昆明勘测设计研究院有限公司	
KUNMING ENGINEERING CORPORATION LIMITED	
建设单位：鲁甸工业园区管委会	
工程名称：一期	
阶段：竣工	
专业：建筑	
图号：建-10	
日期：2020.7	



- |           |                           |
|-----------|---------------------------|
| H2<br>C14 | 楼梯间护窗栏杆做法详见<br>国标15J403-1 |
|-----------|---------------------------|

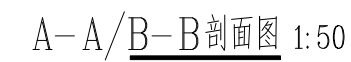
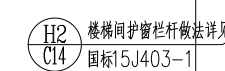

- 注:1.楼板、梁做法以结构为准。  
2.楼梯周边临空处安装栏杆扶手,高度不低于1100。  
3、详见图纸会审纪要第14条。

中国电建集团昆明勘测设计研究院有限公司拥有本产品的著作权。未经授权,不得翻印(录)、传播或他用。对于侵权行为,我公司将保留追究其法律责任的权利。

云南省工程勘察设计文件《出图》专用章		
单位名称: 中国电建集团昆明勘测设计研究院有限公司		
证书编号: 53000005		
有效期限: 2021年06月30日		
勘察工程试验能力等级A类; 工程设计综合甲级; 工程勘察综合类甲级 云南省住房和城乡建设厅2020年04月17日核发 云南省住房和城乡建设厅 云南省住房和城乡建设厅 云南省住房和城乡建设厅		

<b>云南省建设工程施工图设计文件审查专用章</b> 登记机关：云南勘测设计研究院有限公司 有效期：2023年04月01日 社会信用代码：915300007224000000 注册日期：2023年04月01日 社会信用代码：915300007224000000 注册日期：2023年04月01日 社会信用代码：915300007224000000 注册日期：2023年04月01日		<b>昆明勘测设计研究院有限公司</b> KUNMING GEOTECHNICAL DESIGN CORPORATION LIMITED		<b>建设单位</b> 鲁甸工业园区管委会		工程号 (19)-809	
<b>核定</b> 赵九 璐 赵九 璐		<b>项目负责人</b> 赵九 璐 赵九 璐		<b>工程名称</b> 鲁甸工业园区管委会 鲁甸工业园区管委会 鲁甸工业园区管委会		阶段 竣工	
<b>审查</b> 赵九 璐 赵九 璐		<b>专业负责人</b> 杨明江 杨明江		<b>专业</b> 建筑		图号 建-11	
<b>校核</b> 刘学宏 刘学宏		<b>设计</b> 丁伟 丁伟		<b>日期</b> 2020.7		1#楼梯间详图、卫生间详图	

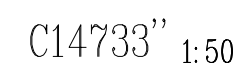
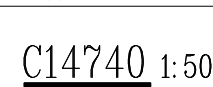
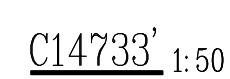
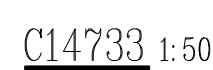

1:50 C7033



- 注: 1、所有外墙铝合金门均采用铝合金型材, 门框为
- 2、门窗玻璃除规定特殊要求外其余均采用铝合金框
- 3、可开启扇内侧设纱窗
- 4、门窗在制作前应认真核对洞口及数量, 准确无误后, 方可加工。
- 5、消防救援窗设置易于识别的明显标志, 救援窗口的玻璃为易碎玻璃
- 6、门窗做法详见设计通知单总第 13 页
- 7、雨棚做法详见设计通知单总第 13 页

建设单位	鲁甸工业园区管委会	工程号	(19)-809
工程名称	鲁甸工业园区工业基础配套设施食品加工项目 厨房油烟净化工程/屋顶改造项目	阶段	竣工
一期		专业	建筑
门窗表、门窗详图		图号	建-13
		日期	2020.7



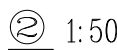

## 窗型节点

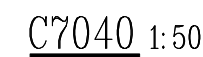
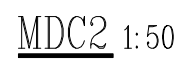
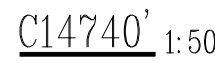

日期	2020
----	------

	个
--	---

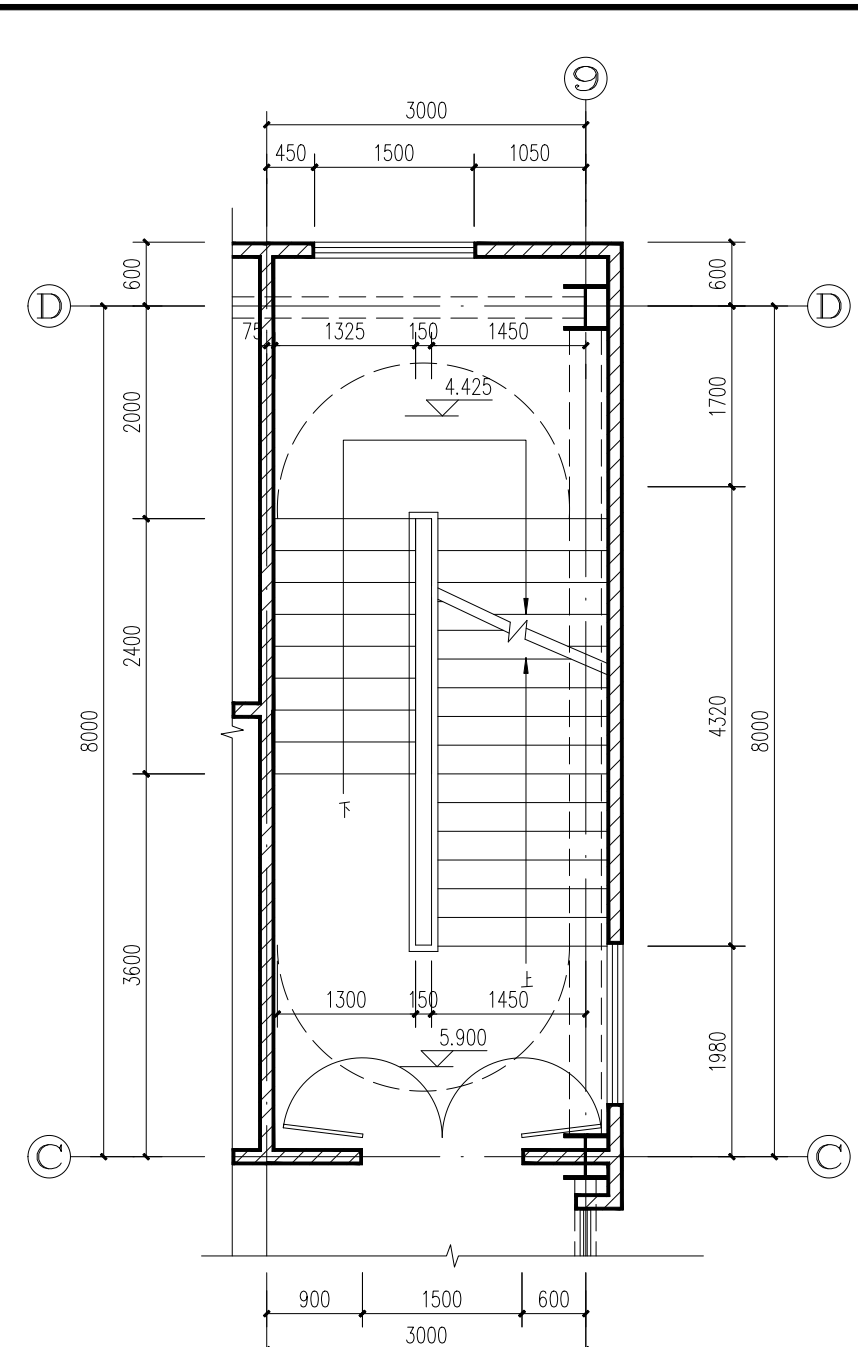

2#楼梯间二层平面详图 1:50

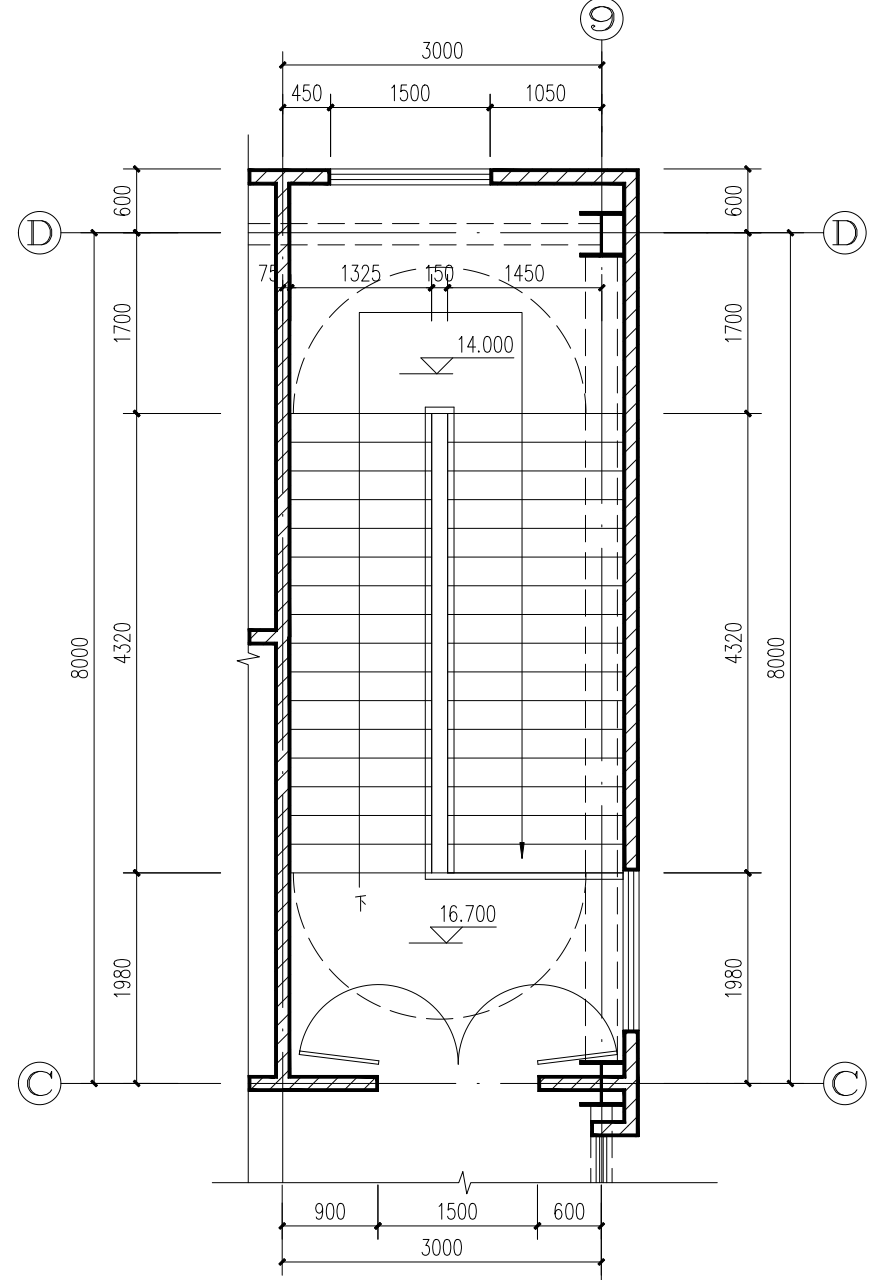

2#楼梯间三层平面详图 1:50

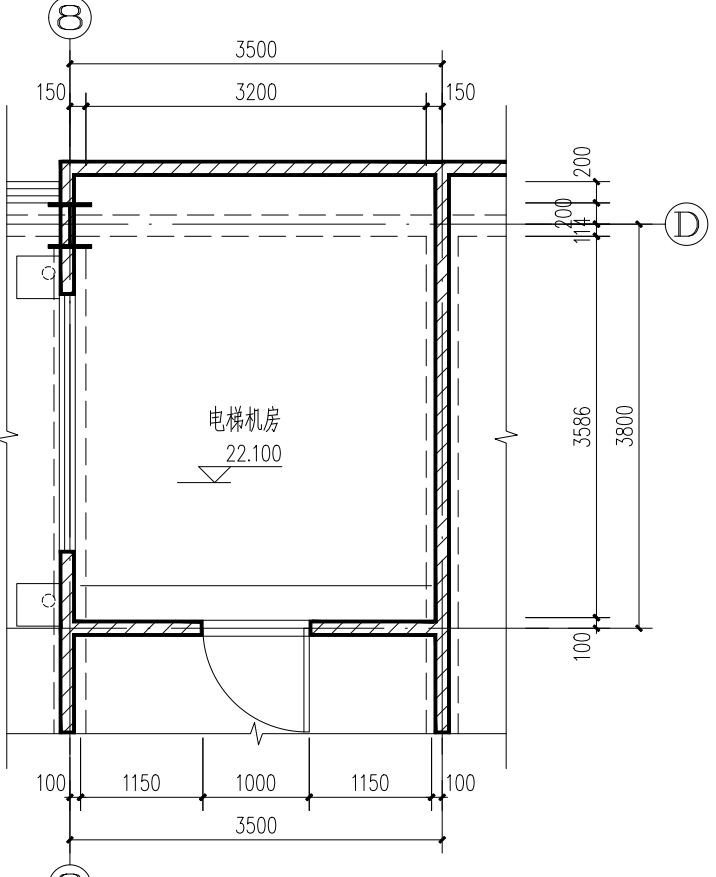

电梯DT1屋顶平面图 1:50

注: 楼板、梁做法以结构为准。



1. 墙体基层清理
2. 20厚M15抹灰砂浆找平
3. 0.8mm厚丙纶防水

GB/T27903规定的完整性和隔热性要求。

 <b>昆明勘测设计研究院有限公司</b> KUNMING ENGINEERING CORPORATION LIMITED					
核定			项目负责人	赵元 璐	赵元 璐
审查	赵元 璐	赵元 璐	专业负责人	杨明江	杨明江
校核	刘学宏	刘学宏	设计	丁伟	丁伟

建设单位		烟台工业园区管委会		工程号	(19)-809
工程名称		烟台工业园区公共基础设施提升改造项目施工工程 烟台工业园区公共基础设施提升改造项目施工工程		阶段	竣工
一期		2#楼梯间详图、电梯详图		专业	建筑
				图号	建-12
				日期	2020.7